naturschutzverein willisau
www.nvwillisau.ch

NAVO
Natur- & Vogelschutzverein
Alberswil-Ettiswil
www.navoalberswil-ettiswil.ch

BRÜCKEN BAUEN
«Hoh Briggu» im Wallis

2023 JAHRESPROGRAMM

FÜR KINDER

SCHNELLE SCHNÄGGE UND FUUSCHTIS

DIE DATEN FÜR'S 2023 / 24

SCHNELLE SCHNÄGGE UND FUUSCHTIS

SCHNELLE SCHNÄGGE 5-8 Jahre	FUUSCHTIS ab 9 Jahren
06.09.23	13.09.23
18.10.23	25.10.23
31.01.24	07.02.24
29.05.24	05.06.24

Jeweils von 14.00 - 16.30 Uhr im NLGB

TREFFPUNKT Picknickplatz beim Unterstand
KOSTEN Ein Kind 40.-, ab 2. Kind der gleichen Familie einmalig 50.-
ANMELDUNG Anmeldung ab sofort im NLG möglich!
INFOS www.navoalberswil-ettiswil.ch www.naturlehrgebiet.ch

VOGEL DES JAHRES 2023

SUMPF-ROHR-SÄNGER

FEBRUAR BIS MÄRZ 2023

AMPHIBIENAKTION HAGIMOOS / OSTERGAU

Viele Erdkröten, Grasfrösche und Bergmolche wandern in den ersten frostfreien Nächten im Frühfrühling von ihren Winterquartieren zurück zu den Laichgewässern. Mit unserer Aktion helfen wir den bedrohten Tieren, unversehrt zu ihren Laichplätzen zu gelangen.

Datum und Zeit des Einsatzes werden kurzfristig mitgeteilt.

WICHTIG! Wer aktiv mithelfen möchte, melde sich bitte frühzeitig bei:

u.jost@naturimbild.ch oder 041 921 26 35 (für Hagimoos)
pkunz@zapp.ch oder 041 970 36 49 (für Ostergau)

HELFENDE SIND ❤ WILLKOMMEN

FEBRUAR

MI
8. FEBRUAR 2023
19.00 UHR VORTRAG
20.15 UHR GV 2023

GENERALVERSAMMLUNG MIT ÖFFENTLICHEM VORTRAG NAVO ALBERSWIL-ETTISWIL

NEUE DRAINAGEN FÜR DIE KREUZKRÖTE von Priska Strickler

Kreuzkröten sind heimlich lebende Tiere. Ab Frühling kann man jedoch auch bei uns ihre nächtlichen Laute vernehmen. Dieses bedrohte Amphib wird im Kanton Luzern erfolgreich gefördert, so auch in unserer Region.

Priska Strickler koordinierte beim lawa dieses Projekt und hat Spannendes zu berichten. Wie die Kreuzkröte zum Beispiel mit Flutmulden, welche eine temporär überschwemmte Wiese nachbilden, gefördert wird und wie dies genau funktioniert, erfahren sie am Vortrag.

Im Anschluss findet die Generalversammlung 2023 statt.

Bitte beachtet die separate Einladung dazu mit den diesjährigen etwas speziellen Traktanden.

TREFFPUNKT Restaurant Egghus, Ettiswil

MÄRZ

FR
17. MÄRZ 2023
19.30 UHR

GENERALVERSAMMLUNG NV WILLISAU

WARUM DENN IN DIE FERNE SCHWEIFEN...

Beat Schär und Pius Kunz nehmen uns mit auf einen Streifzug durch unsere Gemeinde. Mit ihren Fotos geben sie uns Einblick in spannende Biotope, überraschende Beobachtungen und erzählen von verschiedenen Projekten und Einsätzen, bei denen der NVW beteiligt ist.

Im Anschluss findet die Generalversammlung 2023 statt.

Bitte beachtet die separate Einladung dazu mit den diesjährigen etwas speziellen Traktanden.

TREFFPUNKT Partyraum Biohof Marti, Käppelimatt 7

EXKURSION WALLIS

FR 12. MAI BIS SO 14. MAI 2023

Roman Graf
Pius Kunz

Im Jahr 2013 wurde der Naturpark Pfyn-Finges zum Regionalen Naturpark von Nationaler Bedeutung erklärt.
Er umfasst 12 Gemeinden und liegt im Mittelwallis zwischen Sierre und Gampel. Wir nehmen uns drei Tage Zeit, einige der sehr unterschiedlichen, unglaublich reichhaltigen Lebensräume zu erkunden.

FREITAG Abfahrt in Sursee 08.18 Uhr. Hotelbezug in Salgesch. Nachmittagsexkursion entlang der Rhone am Fuss der Felsensteppe und dann durchs Leukerfeld mit seinen Feuchtgebieten und Kulturflächen. Neben Bienenfressern am Brutplatz hoffen wir, weitere spannende Vogelarten zu sehen: Braunkehlchen, Zippammer, Gartenrotschwanz, Nachtigall, Wiedehopf.

SAMSTAG Freiwillige Frühexkursion in den Rebbergen von Salgesch. Die 2. Exkursion führt von Brentjong oberhalb Leuk den südlichen Abhängen der Felsensteppe entlang nach Erschmatt. Wir nehmen uns ausgiebig Zeit, die reiche Pflanzen-, Insekten- und Vogelwelt zu bewundern. (Tagfalter, Schmetterlingshaft, Zippammer, vielleicht gar Schlangenadler und Mauerläufer) Zum Tagesabschluss Weindegustation mit Racletteabend im Bioweingut FJ Mathier.

SONNTAG Exkursion durch den Pfynwald, durch Auenwälder, Kies- und Sandstrände, Steppen, vorbei an malerischen Teichen und blumenreichen Wiesen. Ein Hotspot für seltene Pflanzen und Tiere. Um 17.41 Uhr sind wir zurück in Sursee.

KOSTEN CHF 380.- Inbegriffen alle Fahrten (Halbtax), Nachtessen, Degustation im Weinkeller, zwei Übernachtungen, Frühstücksbuffet und Exkursionsleitung.

ANMELDUNG bis 5. März 2023 an Pius Kunz, pkunz@zapp.ch/ 041 970 36 49
Die Teilnehmerzahl ist auf 20 Personen beschränkt. Teilnahme auch ab Samstag ab Leuk möglich.

WEITERE INFORMATIONEN FOLGEN NACH DER ANMELDUNG.

naturschutzverein willisau

KONTAKT
Präsident NV Willisau
Wendelin Wehrle
Uetlibergstr. 83 | 8046 Zürich
076 680 57 10

NAVO Natur- & Vogelschutzverein Alberswil-Ettiswil

Präsidentin NaVo Alberswil-Ettiswil
Carolle Dommen Durrer
Allmendstr. 35 | 6248 Alberswil
041 360 14 91

FOTOS Carolle Dommen Durrer | Dominik Henseler | Martin Becker (Sumpfrohrsänger) | Thomas Kummer | Christian Fischer (Kreuzkröte) | Stefan Wassmer (Schleiereule) | Pius Kunz | Elmar Bättig (Eisvogel)
GRAFIK Nicole Wüest-Chappuis Willisau | grafikwueest@bluewin.ch

BirdLife Schweiz/Suisse/Svizzera
www.birdlife-luzern.ch
www.birdlife.ch

APRIL

SA
29. APRIL 2023
09.00 UHR BIS
11.30 UHR

Pius Kunz

EISVOGEL UND BIBER IM OSTERGAU

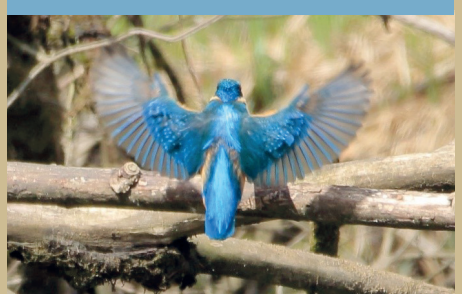

173 verschiedene Vogelarten, 39 Arten von Libellen, 19 Heuschrecken – und 33 Tagfalterarten wurden im Ostergau schon beobachtet. Wahrlich ein Hotspot an Biodiversität. Auf unserer Exkursion legen wir den Schwerpunkt auf zwei Tierarten, die erst seit wenigen Jahren im Ostergau sesshaft sind: Eisvogel und Biber.

Mit etwas Glück können wir den prächtigen Vogel im Brutgebiet beobachten und wir werden sehen, wie der Biber seine Umgebung gestaltet und so seinen Beitrag zur Förderung der Biodiversität leistet.

TREFFPUNKT 09.00 Uhr beim kleinen Parkplatz an der Strasse Richtung Rötelberg

ANMELDUNG bis Mittwoch, 26. April pkunz@zapp.ch / 041 970 36 49

APRIL BIS AUGUST 2023

Pius Kunz
Christof König

TURMFALKEN IM SCHLOSS WILLISAU

Seit ein paar Jahren brütet ein Turmfalkenpaar im Türmchen des Landvogteischlosses in Willisau.
Auf einem Monitor im Parterre kann man dank einer montierten Kamera das Brutgeschäft des eleganten Falken live mitverfolgen, vom Ei bis zum ausfliegenden Vogel.

MAI

FÜR FAMILIEN

MI
10. MAI 2023
17.00 UHR

Dominik Henseler

STUNDE DER GARTENVÖGEL

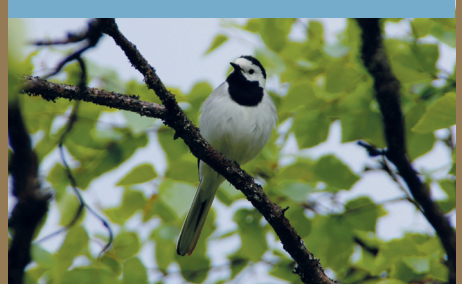

Frühling, die Natur erwacht zum Leben! Während die einen schon mitten im Brutgeschäft stecken, beziehen letzte Rückkehrer aus dem Winterquartier erst ihre Reviere.
Bei dieser gesellschaftlichen Veranstaltung mit dem Naturlehrgebiet Buchwald versuchen wir so viele Vogelarten binnen einer Stunde wie möglich zu entdecken. Anschliessend tragen wir beim Bräteln die Resultate zusammen.

TREFFPUNKT Naturlehrgebiet Buchwald / Naturzentrum

MITNEHMEN dem Wetter angepasste Kleidung, falls vorhanden Fernglas und Vogelbuch, Grillgut

ANMELDUNG bis Montag, 8. Mai an info@naturlehrgebiet.ch oder 077 500 78 01

JUNI 2023

Dominik Henseler

GEHEIMNISVOLLE EULEN

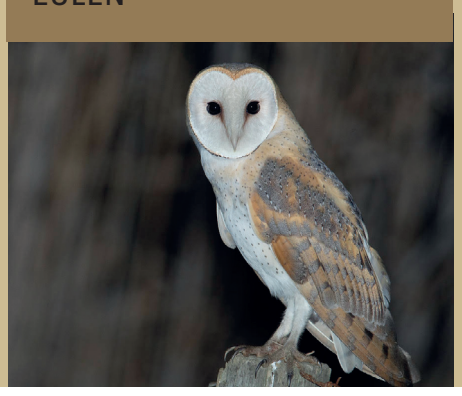

Eulen sind Vögel der ganz besonderen Art. Fabeln, Mythen und Sagen umgeben diese nächtlichen Jäger. Unter fachkundiger Führung werden wir viel Spannendes zu diesen geheimnisvollen Tieren erfahren.

DATUM Datum und Ort hängen stark von Wetter und Brutverlauf ab. Sie werden zeitnah bekannt gegeben auf www.navoalberswil-ettiswil.ch / www.nvwillisau.ch und im Willisauer Bote publiziert.

MITNEHMEN dem Wetter angepasste Kleidung, falls vorhanden Fernglas

ANMELDUNG Die Teilnehmerzahl ist beschränkt info@naturlehrgebiet.ch oder 077 500 78 01

JULI

FÜR FAMILIEN

SA
01. JULI 2023
18.30 UHR

Dominik Henseler
Pius Kunz

STIMMUNGSVOLLER SOMMERABEND

Der Natur im Siedlungsraum auf der Spur. Nicht nur fernab der Zivilisation lassen sich regionale Naturjuwele beobachten.
Gemeinsam gehen wir auf die Pirsch nach den Flugakrobaten schlechthin und entdecken die eindrückliche Welt der Segler. Ein anschliessender Umtrunk lädt zum Verweilen und Diskutieren ein.

TREFFPUNKT Willisau / Untertor

MITNEHMEN dem Wetter angepasste Kleidung, falls vorhanden Fernglas

ANMELDUNG bis Mittwoch, 28. Juni an info@naturlehrgebiet.ch oder 077 500 78 01

AUGUST

FÜR FAMILIEN

DO
24. AUGUST 2023
(Verschiebedatum bei Regen 31. 8. 2023)
AB 19.00 UHR
kleiner Apéro
AB 21.00 UHR
Fledermäuse beobachten

Carolle Dommen Durrer
Thomas Kummer

EXKURSION FLEDERMÄUSE

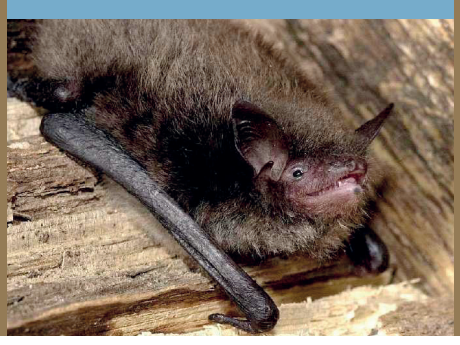

Die nächtlichen Flugakrobatinnen sind vielen Menschen unbekannt. Vielleicht haben Sie gelegentlich einen Schatten im Augenwinkel gesehen, der durch den Lichtkegel einer Strassenlampe fliegt?
Doch die Vielfalt verschiedener Fledermausarten, die nachts im Dorf zwischen den Häusern, über den Gewässern oder in den Gärten jagen, wird kaum wahrgenommen. Auf einem kurzen nächtlichen Spaziergang entdecken wir die heimlich lebenden Tiere und erfahren Interessantes über sie.

Start mit Apéro. Anschliessend gemeinsames Bräteln (Essen, Geschirr etc. selber mitbringen)

TREFFPUNKT beim Bienenschwanz / Resi / Platz der Begegnung

ANMELDUNG bis Sonntag, 20. August an Carolle Dommen Durrer navoalberswil-ettiswil.ch oder 076 576 14 91

JUNI BIS SEPTEMBER 2023

Pius Kunz mit Seniorengruppe

ARBEITSEINSÄTZE GEGEN INVASIVE NEOPHYTHEN

NEUE HELFENDE SIND ❤ WILLKOMMEN

Seit Jahren ist eine Gruppe von Seniorinnen und Senioren bei Arbeitseinsätzen unterwegs. Wir rücken dem Berufskraut am Chläusali und im Gulpwald auf die Pelle, befreien Hecken von den Ranken der Armenischen Brombeere und reissen im Naturschutzgebiet Himmel Adlerfarn aus. Wir leisten so einen Beitrag zur Förderung der Biodiversität an wertvollen Standorten.

Termine für Arbeitseinsätze werden jeweils kurzfristig per Mail mitgeteilt. Melden Sie sich auf dieser Mailadresse, dann werden Sie vor Arbeitseinsätzen informiert: pkunz@zapp.ch

SEPTEMBER

SA
23. SEPTEMBER 2023
08.30 UHR BIS
12.30 UHR

PFLEGEEINSATZ OSTERGAU

HELFENDE SIND ❤ WILLKOMMEN

Der Pflegeeinsatz im Ostergau gehört beim Naturschutzverein Willisau bereits zur Tradition. Mit einem Arbeitseinsatz werden wir auch in diesem Jahr wiederum der Förderung der Artenvielfalt in der stimmungsvollen Torfstichlandschaft dienen.
Alle, die Lust zum Mitmachen haben, sind herzlich willkommen. Arbeitsgeräte sind vorhanden. Nach getaner Arbeit erwartet uns wie gewohnt ein gemütliches Picknick.

TREFFPUNKT Biohof Vogel, Wüschiswil

ANMELDUNG bis Mittwoch, 20. September an Thomas Kummer thomas.kummer.mueller@bluewin.ch/ 079 539 91 69

OKTOBER

SA
21. OKTOBER 2023
10.00 UHR BIS
CA. 15.00 UHR

PFLEGEEINSATZ ROT

HELFENDE SIND ❤ WILLKOMMEN

Wie jedes Jahr werden wir die Nisthilfen, welche wir entlang der Rot bis ins Naturlehrgebiet Buchwald angebracht haben, kontrollieren und säubern. Sind die neuen Halbhöhlenbrüter-Kästen wohl bezogen worden?
Finden wir eine Haselmaus in den Kästen oder haben Hornissen sie als ihr Zuhause gebraucht?

Um ca. 12.00 Uhr werden wir im Naturlehrgebiet ankommen, wo es ein offeriertes, warmes Zmittag sowie heissen Tee, Kaffee und Kuchen gibt.

TREFFPUNKT beim Bienenschwanz / Resi / Platz der Begegnung

ANMELDUNG bis Mittwoch, 18. Oktober an Carolle Dommen Durrer navoalberswil-ettiswil.ch oder 076 576 4 91

NOVEMBER

SO
12. NOVEMBER 2023
08.40 UHR

Dominik Henseler

DEN WASSERVÖGELN AUF DER SPUR

Der Mauensee – ein Kleinod in unmittelbarer Distanz ist nicht nur regional bekannt. Selbst im hohen Norden bis Sibirien kennt man ihn, denn unter den hier überwinternden Wasservögeln ist er bekannt als Nahrungs-, Erholungs- und Rückzugsort.
Gemeinsam erkunden wir das Gebiet und statten den Wintergästen einen Besuch ab.

TREFFPUNKT Mauensee / Bushaltestelle Mauensee Dorf (Bus an 08.33 Uhr aus Richtung Ettiswil)

MITNEHMEN dem Wetter angepasste Kleidung, falls vorhanden Fernglas und Vogelbestimmungsbuch

ANMELDUNG bis Mittwoch, 08. November info@naturlehrgebiet.ch oder 077 500 78 01